

**AUTORIDAD DE FISCALIZACIÓN Y
CONTROL SOCIAL DEL JUEGO**

DIRECCIÓN NACIONAL DE FISCALIZACIÓN

CUADROS ESTADÍSTICOS FISCALIZACIÓN

GESTIÓN 2014

**INTERVENCIONES A LUGARES DE JUEGO ILEGALES
AL 31 DE DICIEMBRE DE 2014**

Dirección Regional	Departamento	Cantidad de Lugares Intervenidos	Cantidad de Máquinas Decomisadas	Multa en UFVs
La Paz	La Paz	7	28	140.000
	Oruro	3	4	20.000
	Potosí	-	-	-
Total Dirección Reg. La Paz		10	32	160.000
Santa Cruz	Santa Cruz	138	1.374	6.870.000
	Beni	4	5	25.000
	Pando	-	-	-
Total Dirección Reg. Santa Cruz		142	1.379	6.895.000
Cochabamba	Cochabamba	17	152	760.000
	Chuquisaca	25	109	545.000
	Tarija	32	152	760.000
Total Dirección Reg. Cochabamba		74	413	2.065.000
Total General 2014		226	1.824	9.120.000

Gestión	Cantidad de Lugares Intervenidos	Cantidad de Máquinas Decomisadas	Multa en UFVs
TOTAL GESTIÓN 2011	13	1.345	6.725.000
TOTAL GESTIÓN 2012	353	5.365	26.570.000
TOTAL GESTIÓN 2013	497	3.152	15.760.000
TOTAL GESTIÓN 2014	226	1.824	9.120.000
Total General	1.089	11.686	58.175.000

**INTERVENCIONES A LUGARES DE JUEGO ILEGALES
AL 31 DE DICIEMBRE DE 2014**

Mes	Dirección Regional La Paz	Dirección Regional Santa Cruz	Dirección Regional Cochabamba	Total
ENERO	-	22	9	31
FEBRERO	3	35	7	45
MARZO	-	7	9	16
ABRIL	-	5	8	13
MAYO	1	18	13	32
JUNIO	1	8	-	9
JULIO	1	6	4	11
AGOSTO	-	17	5	22
SEPTIEMBRE	1	7	4	12
OCTUBRE	3	6	5	14
NOVIEMBRE	-	9	4	13
DICIEMBRE	-	2	6	8
Total	10	142	74	226
% Participación	4%	63%	33%	100%

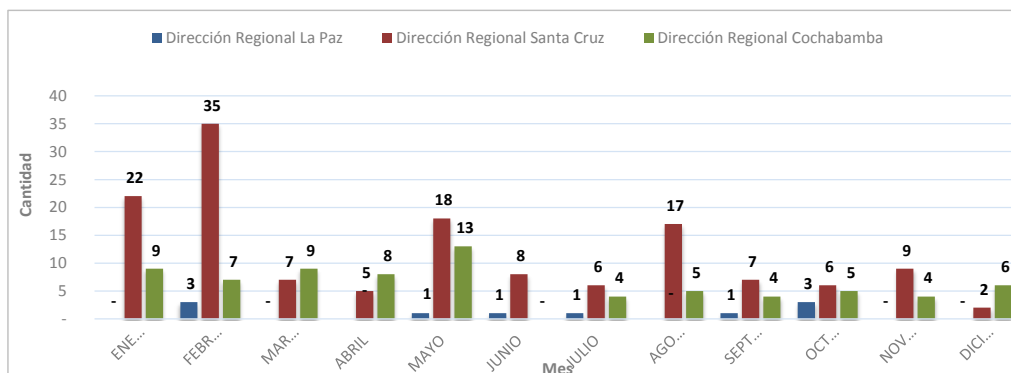
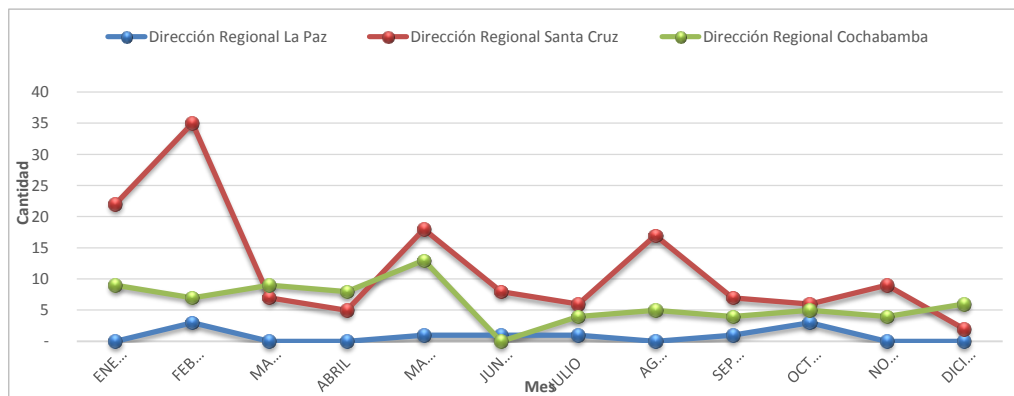

**DECOMISO PREVENTIVO DE MÁQUINAS DE JUEGO ILEGALES
AL 31 DE DICIEMBRE DE 2014**

Mes	Dirección Regional La Paz	Dirección Regional Santa Cruz	Dirección Regional Cochabamba	Total
ENERO	-	58	38	96
FEBRERO	4	315	51	370
MARZO	-	205	29	234
ABRIL	-	71	37	108
MAYO	6	108	95	209
JUNIO	2	33	-	35
JULIO	11	98	25	134
AGOSTO	-	148	49	197
SEPTIEMBRE	6	115	19	140
OCTUBRE	3	43	12	58
NOVIEMBRE	-	96	45	141
DICIEMBRE	-	89	13	102
Total	32	1.379	413	1.824
% Participación	2%	76%	23%	100%

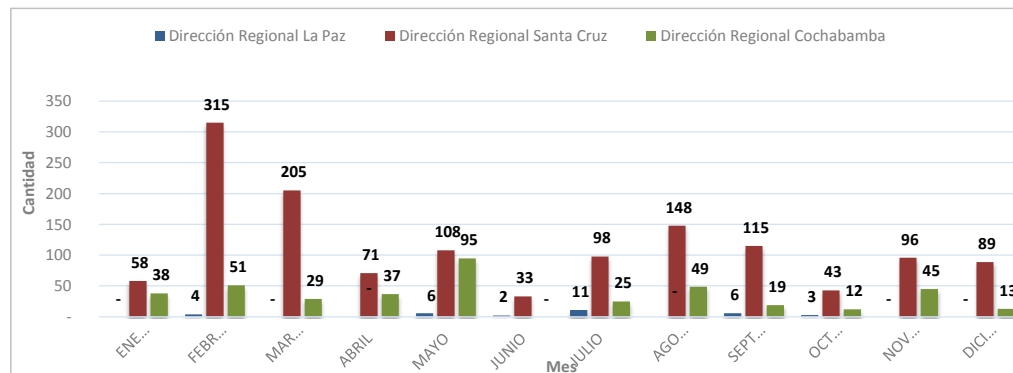
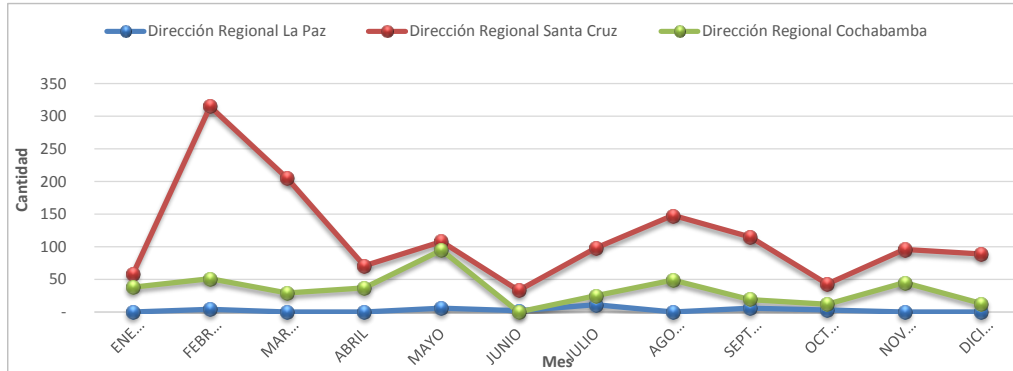

**CONTROLES DETECTIVOS DE PROMOCIONES EMPRESARIALES
Y SORTEOS CON FINES BENÉFICOS NO AUTORIZADOS
AL 31 DE DICIEMBRE DE 2014**

Mes	Dirección Regional La Paz	Dirección Regional Santa Cruz	Dirección Regional Cochabamba	Total
ENERO	133	207	122	462
FEBRERO	138	122	96	356
MARZO	172	101	77	350
ABRIL	157	72	94	323
MAYO	161	147	159	467
JUNIO	130	257	72	459
JULIO	147	176	143	466
AGOSTO	138	351	74	563
SEPTIEMBRE	115	496	103	714
OCTUBRE	209	325	94	628
NOVIEMBRE	94	226	66	386
DICIEMBRE	80	363	170	613
Total	1.674	2.843	1.270	5.787
% Participación	29%	49%	22%	100%

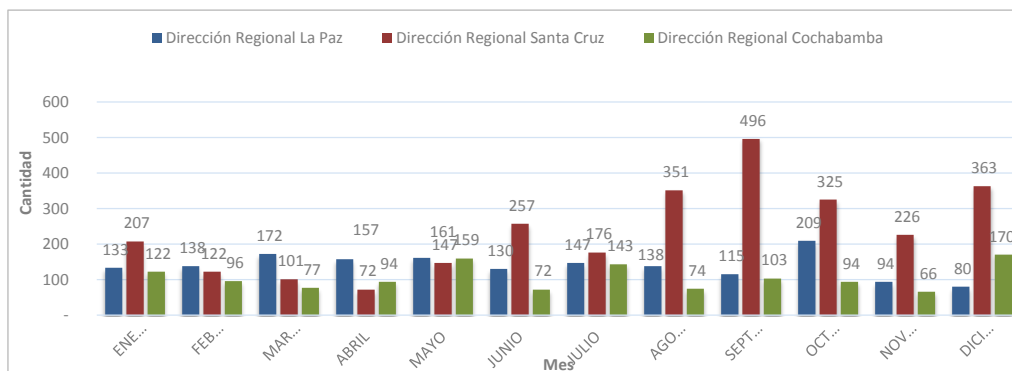
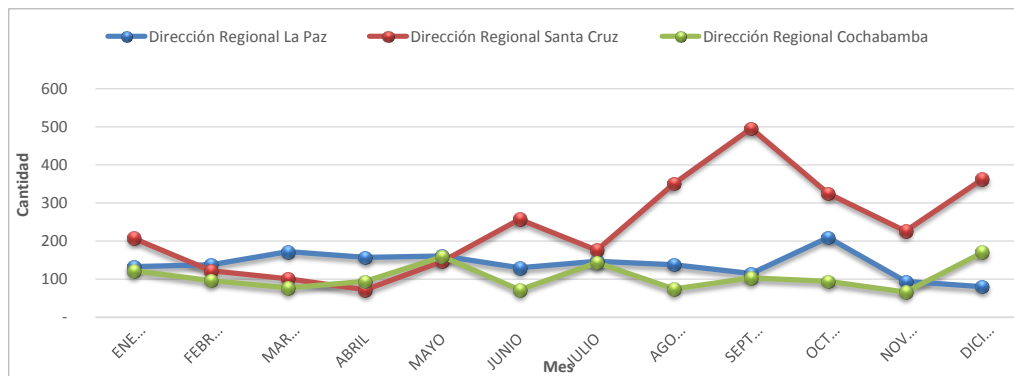

**CONTROLES OPERATIVOS A SORTEOS DE LONABOL
AL 31 DE DICIEMBRE DE 2014**

Nº	Sorteo	Fecha del Sorteo	Cantidad de Billetes emitidos	Monto de Premios ofertados en Bs.
1	Juega, Corre y Gana	31/01/2014	50.000	246.090,00
2	En Hora Buena	28/02/2014	50.000	276.090,00
3	Que Padre Mi Padre	28/03/2014	50.000	306.090,00
4	Te lo vas a Ganar	25/04/2014	50.000	336.090,00
5	Para Mamá	30/05/2014	50.000	246.090,00
6	Dale un Giro, Juega Lotería	27/06/2014	50.000	276.090,00
7	Tiempo de Ganar	01/08/2014	50.000	306.090,00
8	Gran Chaco, la Energía que Construye Bolivia	10/08/2014	20.000	41.000,00
9	Mi Cochabamba Querida	12/09/2014	50.000	222.090,00
10	Santa Cruz, Mi Bella Tierra	26/09/2014	50.000	242.090,00
11	Fortuna y Alegría, Juega Lotería	17/10/2014	50.000	276.090,00
12	Unidos en Navidad	26/12/2014	50.000	851.260,00

**FISCALIZACIONES PARCIALES REALIZADAS A LONABOL
AL 31 DE DICIEMBRE DE 2014**

Nº	Nº de Orden de Fiscalización Parcial	Alcance	Informe de Fiscalización	Fecha Informe	Resultados de la Fiscalización
1	OFPO-DNF 004/2013	Sorteos de Lotería realizados entre el 01 de mayo y el 30 de junio de 2013	AJ/DNF/DFC/INF /160/2014	25/04/2014	No se determinaron infracciones a la Normativa Vigente.
2	OFPO-DNF 001/2014	Sorteos de Lotería realizados entre el 01 de julio y el 30 de septiembre de 2013	AJ/DNF/DFC/INF /255/2014	30/06/2014	No se determinaron infracciones a la Normativa Vigente
3	OFO-DNF 002/2013	Análisis y verificación, sobre el uso y destino de los premios caducados, transferidos por las empresas que realizaron Promociones Empresariales - 02/01/2012 al 31/12/2012	AJ/DNF/DFC/INF /326/2014	28/08/2014	No se determinaron infracciones a la Normativa Vigente
4	OFPO-DNF 003/2014	Análisis y Verificación a los procesos y resultados de los juegos de lotería (Sorteos de Lotería) realizados entre el 01 de enero y el 31 de marzo de 2014	AJ/DNF/DFC/INF /404/2014	31/10/2014	No se determinaron infracciones a la Normativa Vigente
5	OFPO-DNF 002/2014	Análisis y Verificación a los procesos y resultados de los juegos de lotería (Sorteos de Lotería) desarrollados entre el 01 de octubre y el 31 de diciembre de 2013	AJ/DNF/DFC/INF /442/2014	26/11/2014	No se determinaron infracciones a la Normativa Vigente

**FISCALIZACIONES PARCIALES REALIZADAS AL OPERADOR
CURUCUSI GAMES S.R.L.
AL 31 DE DICIEMBRE DE 2014**

Nº	Nº de Orden de Fiscalización Parcial	Alcance	Informe de Fiscalización	Fecha Informe	Resultados de la Fiscalización
1	OFPO-DNF 004/2014	Operaciones realizadas entre el 01 de abril y el 30 de junio de 2014 en el salón de juegos Flamingo	AJ/DNF/DFC/INF /443/2014	28/11/2014	2.000,00
2	OFPO-DNF 006/2014	Operaciones realizadas entre el 01 de julio y el 31 de agosto de 2014 en el salón de juegos Flamingo	AJ/DNF/DFC/INF /490/2014	31/12/2014	No se determinaron infracciones a la Normativa Vigente

**CONTROLES OPERATIVOS A PROMOCIONES EMPRESARIALES
AUTORIZADAS
AL 31 DE DICIEMBRE DE 2014**

Mes	Dirección Regional La Paz	Dirección Regional Santa Cruz	Dirección Regional Cochabamba	Total
ENERO	15	14	9	38
FEBRERO	14	38	5	57
MARZO	16	11	11	38
ABRIL	14	35	1	50
MAYO	14	18	10	42
JUNIO	15	9	14	38
JULIO	12	9	13	34
AGOSTO	14	15	7	36
SEPTIEMBRE	24	14	5	43
OCTUBRE	12	10	13	35
NOVIEMBRE	11	11	8	30
DICIEMBRE	20	12	10	42
Total	181	196	106	483
% Participación	37%	41%	22%	100%

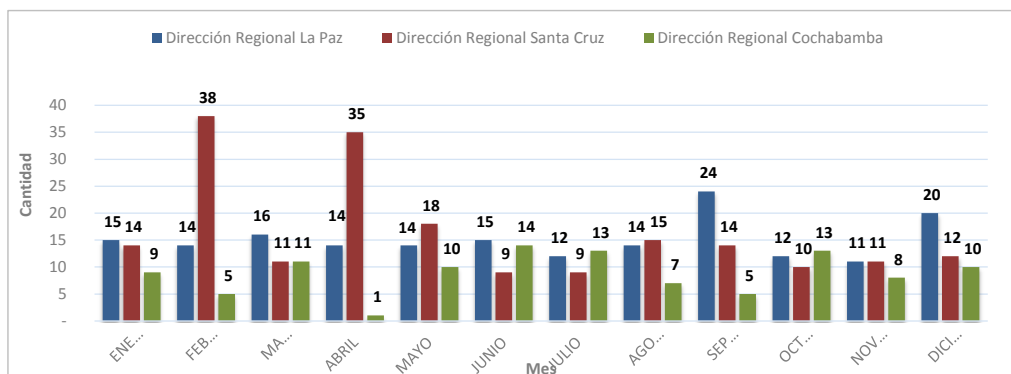
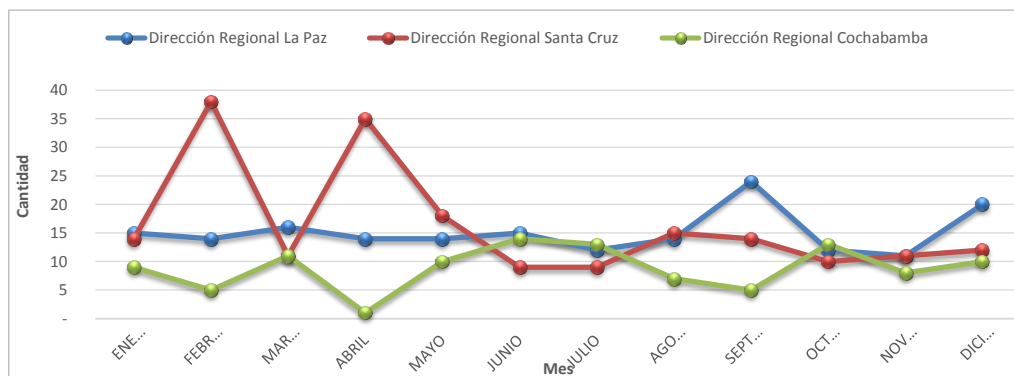

**FISCALIZACIONES A PROMOCIONES EMPRESARIALES
AUTORIZADAS
AL 31 DE DICIEMBRE DE 2014**

Mes	Dirección Regional La Paz	Dirección Regional Santa Cruz	Dirección Regional Cochabamba	Total
ENERO	12	9	2	23
FEBRERO	13	5	5	23
MARZO	13	6	9	28
ABRIL	13	13	4	30
MAYO	17	10	9	36
JUNIO	13	11	9	33
JULIO	14	23	12	49
AGOSTO	14	18	13	45
SEPTIEMBRE	16	31	12	59
OCTUBRE	20	32	13	65
NOVIEMBRE	16	18	8	42
DICIEMBRE	32	26	8	66
Total	193	202	104	499
Participación	39%	40%	21%	100%

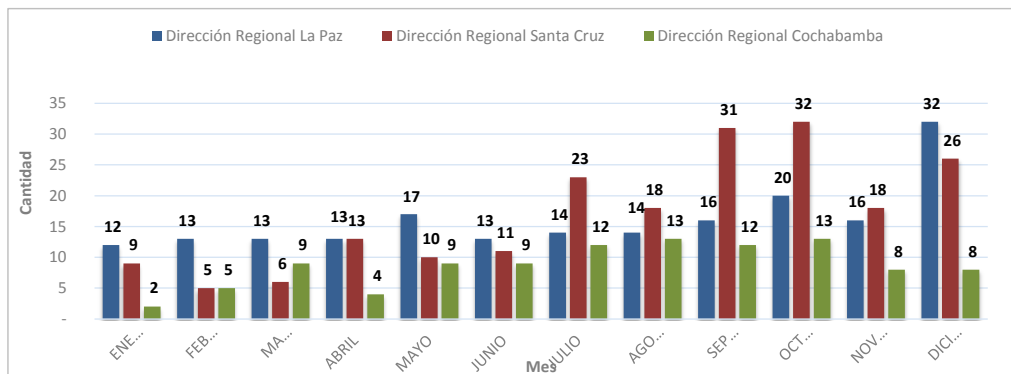
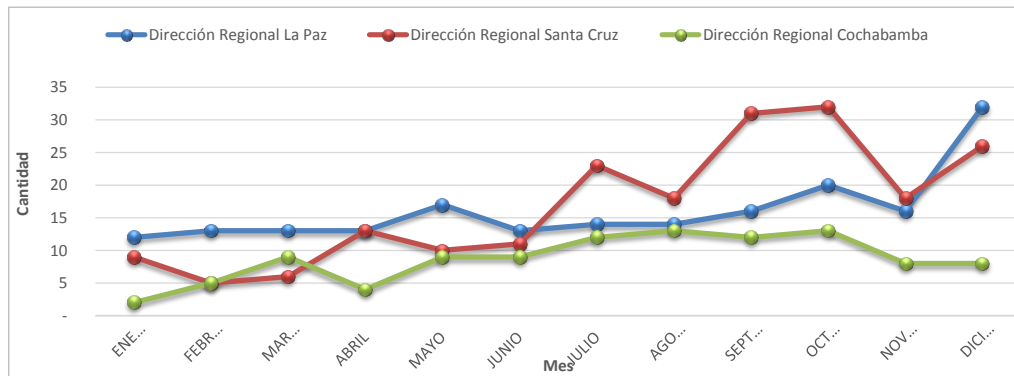

**ATENCIÓN DE CONSULTAS Y DENUNCIAS
AL 31 DE DICIEMBRE DE 2014**

Mes	Dirección Regional La Paz	Dirección Regional Santa Cruz	Dirección Regional Cochabamba	Dirección Nacional de Fiscalización	Total
ENERO	50	15	32	2	99
FEBRERO	40	51	21	4	116
MARZO	45	20	38	-	103
ABRIL	45	43	40	1	129
MAYO	45	35	40	4	124
JUNIO	40	95	48	9	192
JULIO	40	82	26	7	155
AGOSTO	48	80	25	25	178
SEPTIEMBRE	40	82	25	20	167
OCTUBRE	29	86	43	31	189
NOVIEMBRE	39	100	32	2	173
DICIEMBRE	23	53	34	8	118
Total	484	742	404	113	1.743
% Participación	28%	43%	23%	6%	100%

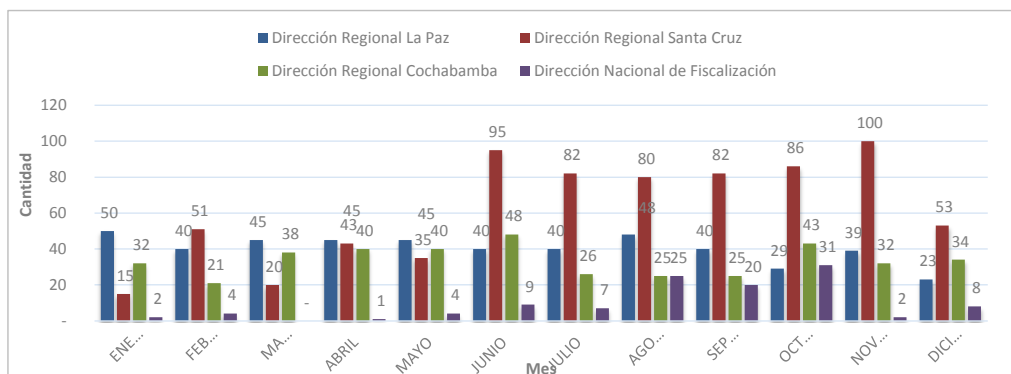
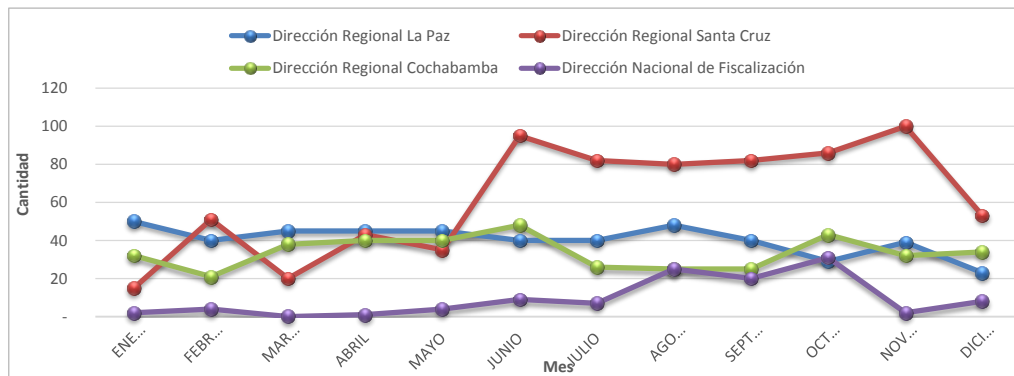

**RECAUDACIÓN
SIN POR IMPUESTO
POR GESTIÓN al 31/12/2014**

Gestión	Impuesto al Juego (I J)	Impuesto a la Participación del Juego (I P J)	Impuesto al Juego Promoción Empresarial (I J-PE)	Total General
2011	6.366.267	2.826.335	4.043.613	13.236.215
2012	2.485.581	1.265.782	5.477.966	9.229.329
2013	-	-	22.573.493	22.573.493
2014	3.164	724.733	26.567.137	27.295.034
Total	8.855.012	4.816.850	58.662.209	72.334.071

Fuente: Información remitida mensualmente por el SIN

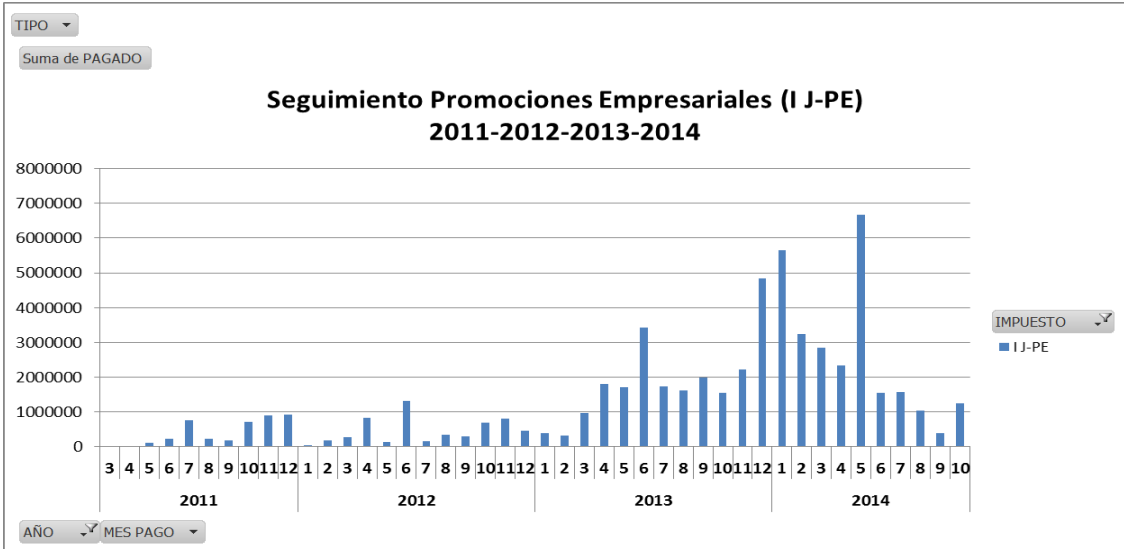
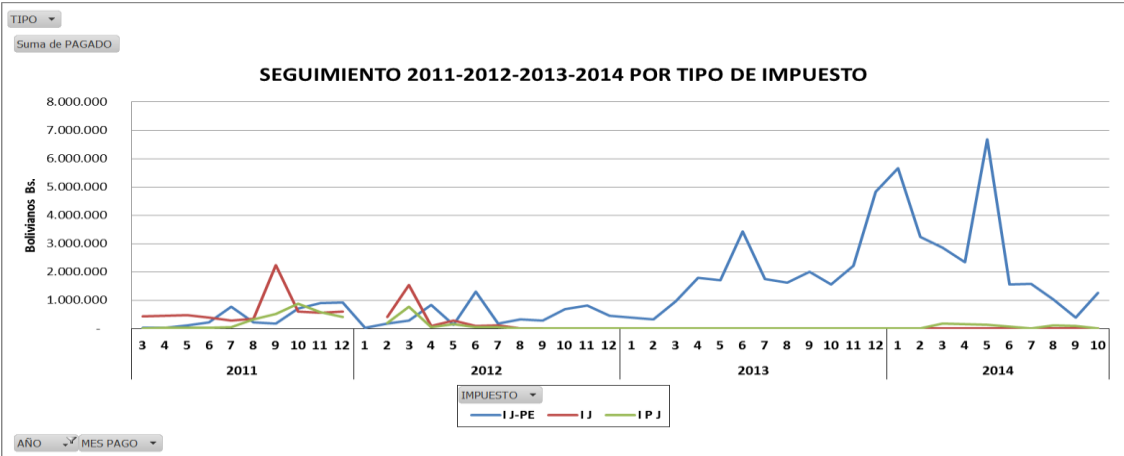

**RELACIÓN PROMOCIONES AUTORIZADAS POR LA AJ
Y RECAUDACIÓN IMPUESTOS POR PROMOCIONES EMPRESARIALES POR EL SIN
GESTIÓN 2014 (al 31 de Diciembre)**

MES	PE AUTORIZADAS - AJ		I J-PE - SIN (RECAUDACIONES)	
	VALOR EN PREMIOS Bs.	10% en Bs. - AJ	PE por Periodo Pagado en Bs.	PE por fecha de Pago en Bs.
ENERO	29.697.519	2.969.752	2.620.394	5.652.065
FEBRERO	29.903.207	2.990.321	3.381.578	3.246.529
MARZO	18.370.728	1.837.073	1.846.810	2.854.524
ABRIL	16.908.165	1.690.817	1.580.463	2.339.658
MAYO	16.528.636	1.652.864	1.451.969	6.670.587
JUNIO	15.073.252	1.507.325	1.505.370	1.551.191
JULIO	11.314.747	1.131.475	999.117	1.578.160
AGOSTO	2.500.829	250.083	358.414	1.031.435
SEPTIEMBRE	12.887.042	1.288.704	1.154.711	392.161
OCTUBRE	12.898.683	1.289.868	133.658	1.250.827
NOVIEMBRE	12.242.928	1.224.293	-	-
DICIEMBRE	57.347.910	5.734.791	-	-
Total	235.673.646	23.567.365	15.032.484	26.567.137

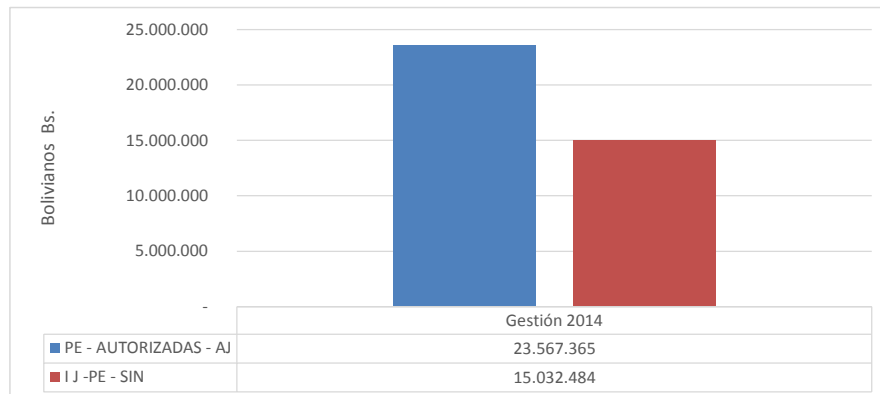

**RELACIÓN PROMOCIONES AUTORIZADAS POR LA AJ
Y RECAUDACIÓN IMPUESTOS POR PROMOCIONES EMPRESARIALES POR EL SIN
GESTIÓN 2013**

MES	PE AUTORIZADAS - AJ		I J-PE - SIN (RECAUDACIONES)	
	VALOR EN PREMIOS Bs.	10% en Bs. - AJ	PE por Periodo Pagado en Bs.	PE por fecha de Pago en Bs.
ENERO	2.332.593	233.259	297.726	381.620
FEBRERO	9.630.621	963.062	1.684.093	327.380
MARZO	24.315.491	2.431.549	2.682.948	956.703
ABRIL	11.667.665	1.166.766	1.745.445	1.799.740
MAYO	36.217.268	3.621.727	4.131.349	1.715.638
JUNIO	15.392.236	1.539.224	4.386.704	3.426.234
JULIO	14.122.707	1.412.271	1.344.032	1.744.442
AGOSTO	22.430.310	2.243.031	2.342.255	1.610.010
SEPTIEMBRE	15.612.511	1.561.251	1.735.439	1.994.978
OCTUBRE	24.992.003	2.499.200	2.051.821	1.558.209
NOVIEMBRE	44.990.152	4.499.015	4.719.452	2.224.248
DICIEMBRE	60.945.760	6.094.576	6.190.811	4.834.291
Total	282.649.316	28.264.932	33.312.075	22.573.493

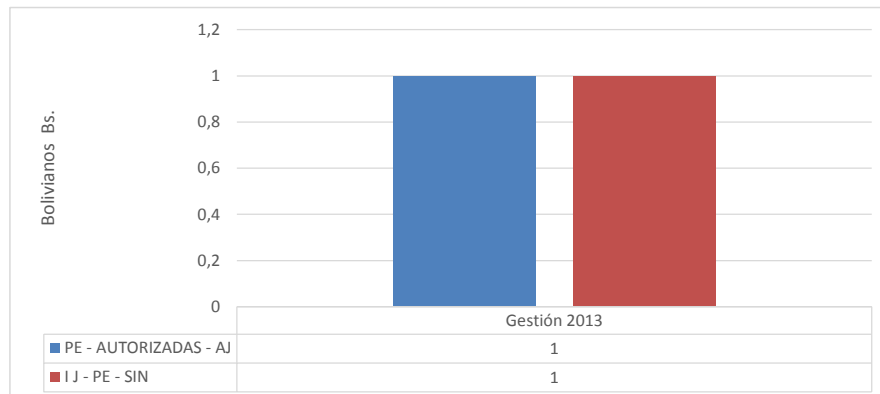

**RELACIÓN PROMOCIONES AUTORIZADAS POR LA AJ
Y RECAUDACIÓN IMPUESTOS POR PROMOCIONES EMPRESARIALES POR EL SIN
GESTIÓN 2012**

MES	PE AUTORIZADAS - AJ		I J-PE - SIN (RECAUDACIONES)	
	VALOR EN PREMIOS Bs.	10% en Bs. - AJ	PE por Periodo Pagado en Bs.	PE por fecha de Pago en Bs.
ENERO	4.977.782	497.778	462.814	30.498
FEBRERO	399.398	39.940	220.506	179.682
MARZO	7.002.643	700.264	848.518	275.691
ABRIL	1.758.352	175.835	160.157	822.995
MAYO	12.826.815	1.282.682	1.258.640	134.610
JUNIO	2.452.264	245.226	360.795	1.308.086
JULIO	4.447.478	444.748	192.811	166.792
AGOSTO	3.362.273	336.227	434.566	331.466
SEPTIEMBRE	4.652.188	465.219	653.443	285.251
OCTUBRE	7.354.841	735.484	849.634	678.730
NOVIEMBRE	4.074.461	407.446	263.798	810.540
DICIEMBRE	6.049.878	604.988	546.559	453.625
Total	59.358.373	5.935.837	6.252.241	5.477.966

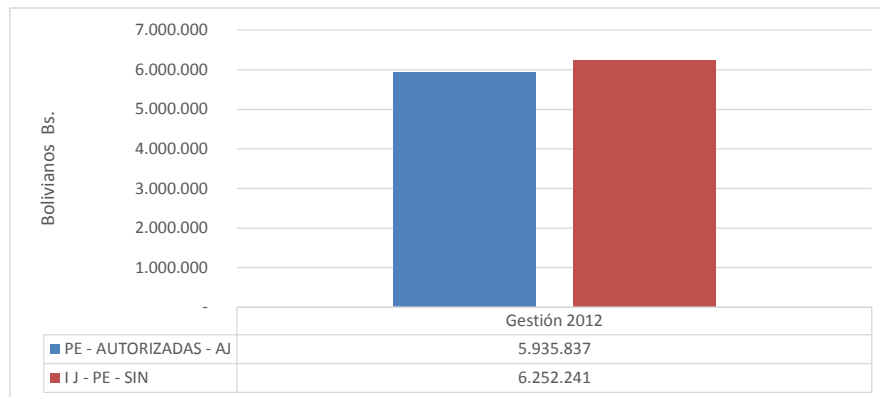

**RELACIÓN PROMOCIONES AUTORIZADAS POR LA AJ
Y RECAUDACIÓN IMPUESTOS POR PROMOCIONES EMPRESARIALES POR EL SIN
GESTIÓN 2011**

MES	PE AUTORIZADAS - AJ		I J-PE - SIN (RECAUDACIONES)	
	VALOR EN PREMIOS Bs.	10% en Bs. - AJ	PE por Periodo Pagado en Bs.	PE por fecha de Pago en Bs.
ENERO	-	-	-	-
FEBRERO	-	-	63.396	-
MARZO	166.161	16.616	65.387	21.799
ABRIL	405.009	40.501	64.132	24.524
MAYO	4.446.048	444.605	256.044	101.507
JUNIO	7.687.188	768.719	782.682	216.071
JULIO	1.087.565	108.757	157.498	760.117
AGOSTO	1.169.670	116.967	145.736	218.694
SEPTIEMBRE	4.839.590	483.959	516.325	178.898
OCTUBRE	10.971.872	1.097.187	1.077.195	713.498
NOVIEMBRE	8.677.255	867.725	866.811	893.326
DICIEMBRE	1.538.639	153.864	70.203	915.179
Total	40.988.996	4.098.900	4.065.409	4.043.613

